

# PROGETTO AVANZATO

PLANIMETRIA STATO DI FATTO - PLANIMETRIE DEMOLIZIONI E COSTRUZIONI - PLANIMETRIE SOLUZIONI PROGETTUALI E DI NUOVO ARREDO - DESCRIZIONE INTERVENTO - INDICAZIONE DEI MATERIALI E DELLE FINITURE DEI VARI AMBIENTI

OGGETTO

PROGETTO DI RISTRUTTURAZIONE APPARTAMENTO  
CON CREAZIONE SECONDA CAMERA DA LETTO

CLIENTE

ROSSI MARIO

DATA

04.07.2014

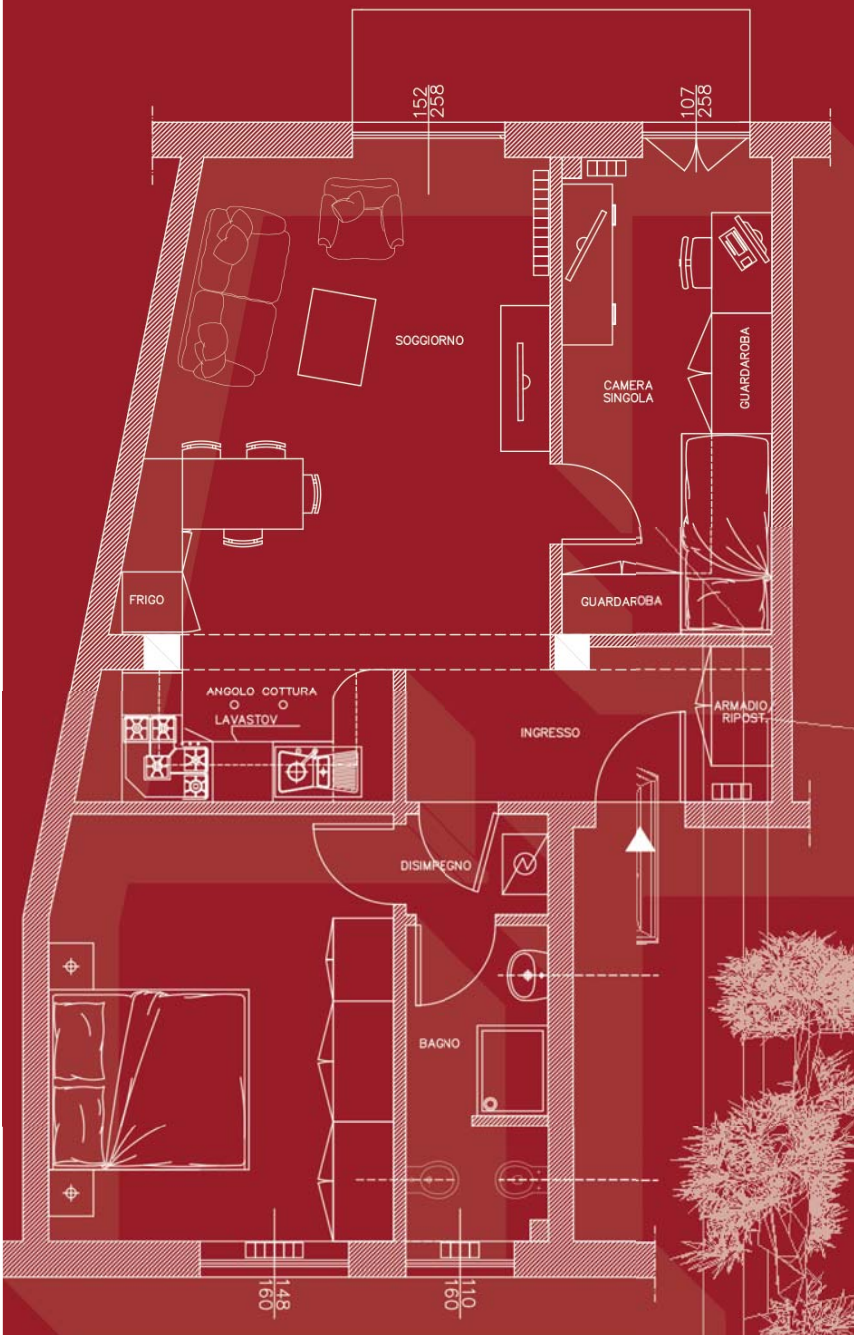

**SOGGIORNO**



**CAMERA**

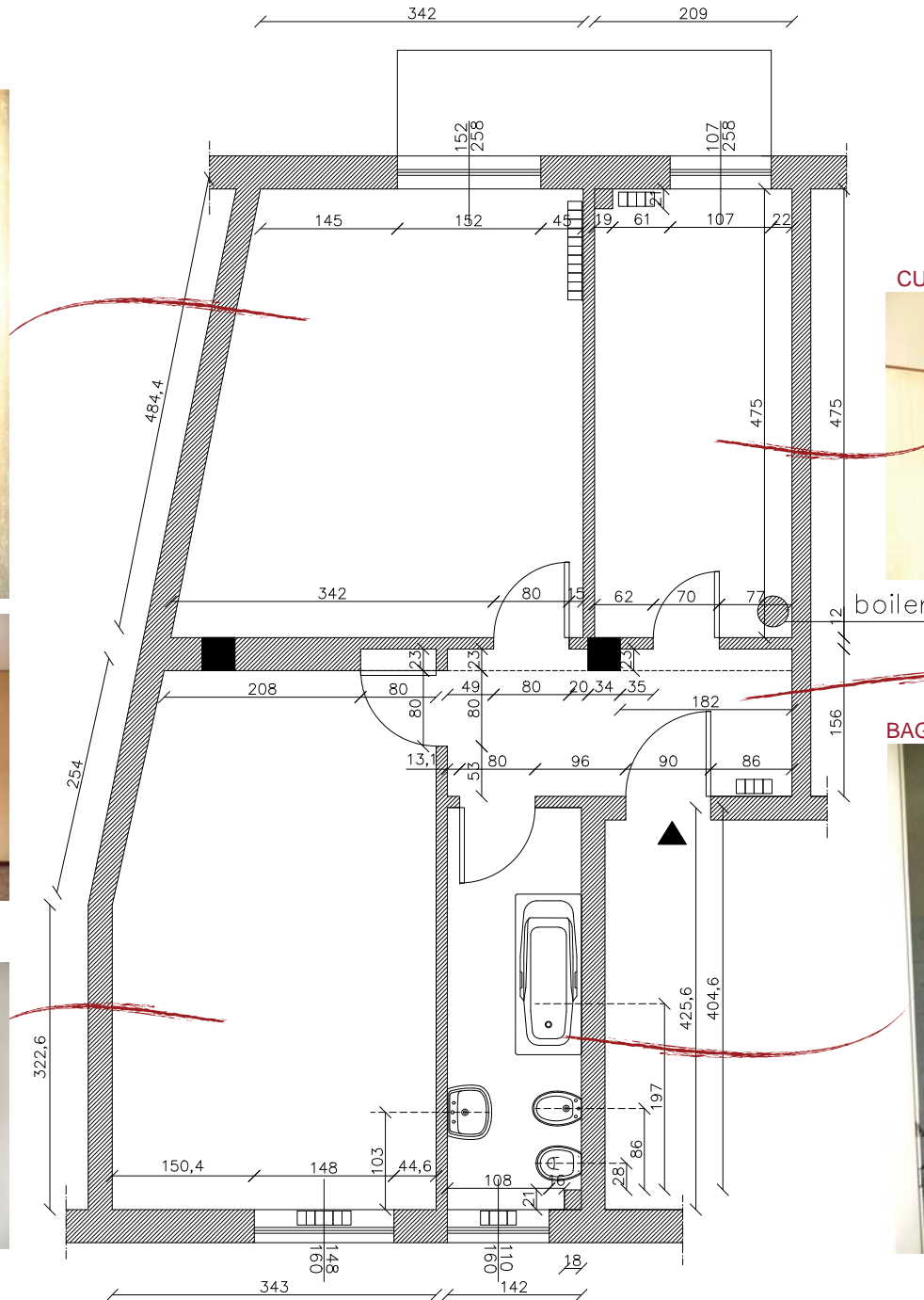

**RICHIESTA DEL CLIENTE**

RIDISTRIBUZIONE INTERNA DEGLI SPAZI PER CREAZIONE DI UNA SECONDA CAMERA FINALIZZATA A RENDERE L'APPARTAMENTO PIU' FRUIBILE PER UN'EVENTUALE FAMIGLIA DI AFFITTUARI CON FIGLI.

**DESCRIZIONE ALLOGGIO**

L'ALLOGGIO E' COMPOSTO DA 2 VANI PRINCIPALI, INGRESSO, BAGNO E CUCINA; E' DOTATO DI UN BALCONE DA CUI SI ACCEDI RISPETTIVAMENTE DALLA CUCINA E DAL SOGGIORNO. L'INGRESSO DISTRIBUISCE I 4 AMBIENTI.

**CUCINA**



**INGRESSO**

**BAGNO**



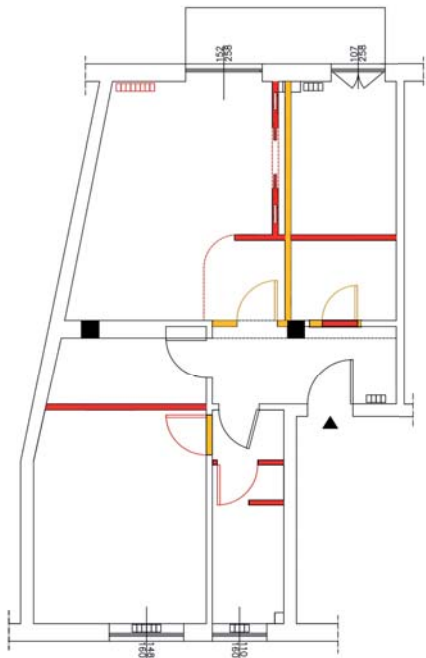

**TAVOLA COMPARATIVA**  
**DEMOLIZIONI** ■  
**CONSTRUZIONI** ■

### DESCRIZIONE ALLOGGIO

DALLA ZONA DI INGRESSO SI ACCEDE AL DISIMPEGNO CHE PORTA AL BAGNO E ALLA CAMERA DA LETTO PRINCIPALE LA QUALE E' STATA RIDOTTA DI DIMENSIONI PER CREARE UNA CABINA ARMADIO ADIACENTE ALLA QUALE SI ACCEDE DIRETTAMENTE DALL'INGRESSO. SEMPRE DA QUI SI ACCEDE ALLA ZONA GIORNO DOTATA DI ANGOLO COTTURA E AD UNA SECONDA CAMERA DA LETTO DOVE PRIMA SI TROVAVA LA CUCINA.

### SUPERFICI NETTE LOCALI

STUDIO	7,00mq
SOGGIORNO/PRANZO	15,65mq
ANGOLO COTTURA	5,51mq
INGRESSO	5,80mq
CAMERA MATRIMONIALE	14,48mq
DISIMPEGNO	1,52mq
BAGNO	4,45mq
CABINA ARMADIO	4,12mq

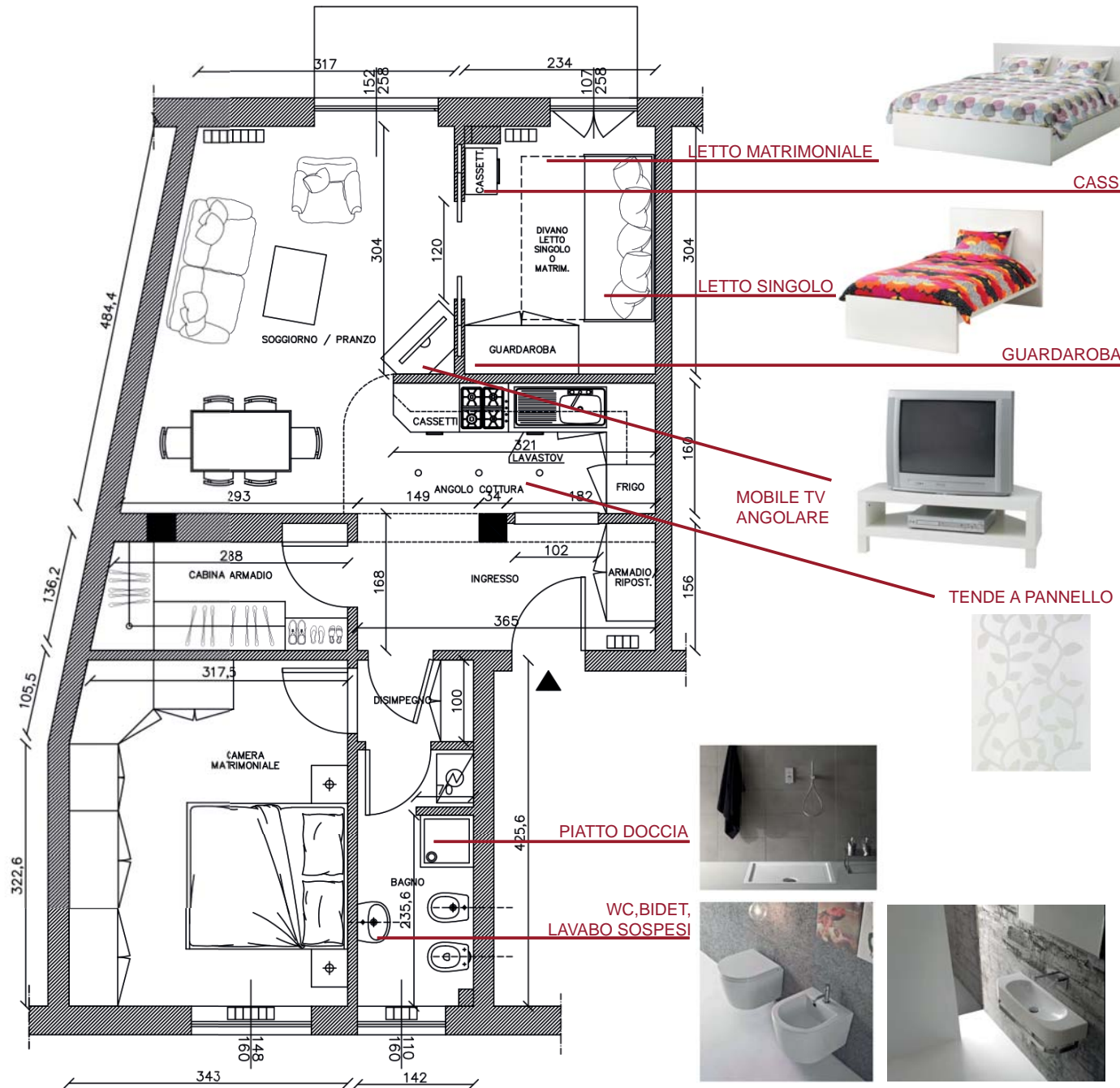

LETTO MATRIMONIALE

CASSETTIERA

LETTO SINGOLO

GUARDAROBA

MOBILE TV ANGOLARE

TENDE A PANNELLO

TENDE A RULLO

PIATTO DOCCIA

WC, BIDET, LAVABO SOSPESI



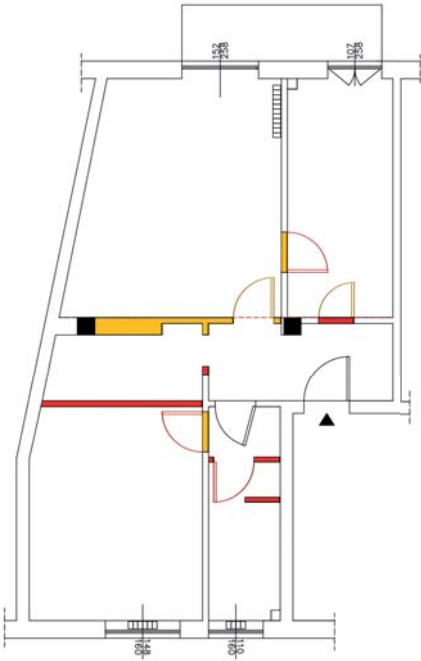

**TAVOLA COMPARATIVA**  
**DEMOLIZIONI** ■  
**CONSTRUZIONI** ■

**DESCRIZIONE ALLOGGIO**

DALLA ZONA DI INGRESSO SI ACCEDI AL DISIMPEGNO CHE PORTA AL BAGNO E ALLA CAMERA DA LETTO PRINCIPALE LA QUALE E' STATA RIDOTTA DI DIMENSIONI PER CREARE UN'ANGOLO COTTURA CHE SI AFFACCIA AL SOGGIORNO DAL QUALE SI ACCEDI A UNA SECONDA CAMERA DA LETTO SITUATA DOVE PRIMA SI TROVAVA LA CUCINA.

**SUPERFICI NETTE LOCALI**

CAMERA SINGOLA	9,90mq
SOGGIORNO/	
ANGOLO COTTURA	26,10mq
INGRESSO	3,32mq
CAMERA MATRIMONIALE	14,48mq
DISIMPEGNO	1,52mq
BAGNO	4,45mq

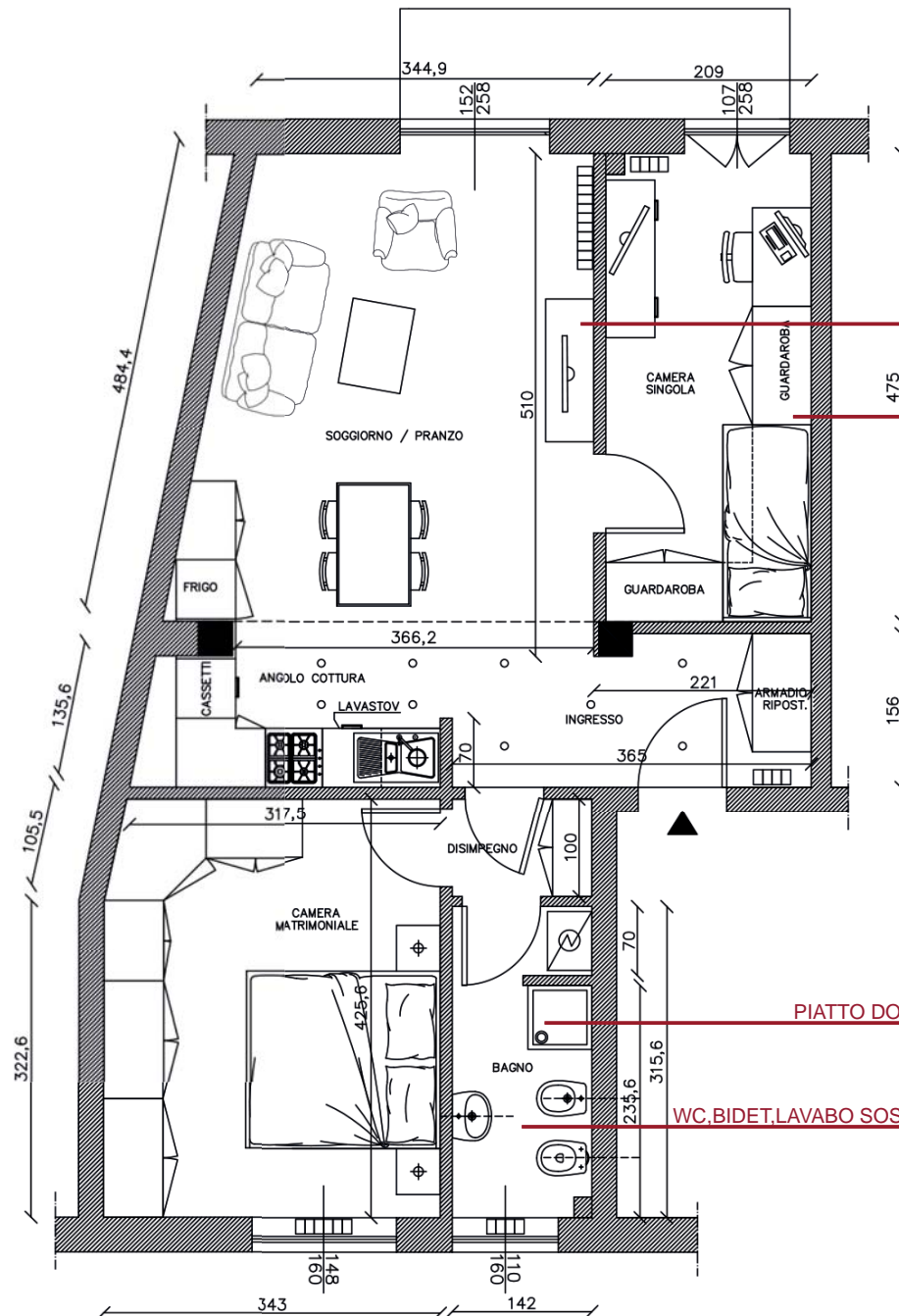

MOBILE TV



CAMERETTA PONTE



PIATTO DOCCIA



WC, BIDET, LAVABO SOSPESI

